

CONSEIL DEPARTEMENTAL DE L'AVEYRON (22 janvier 2018)

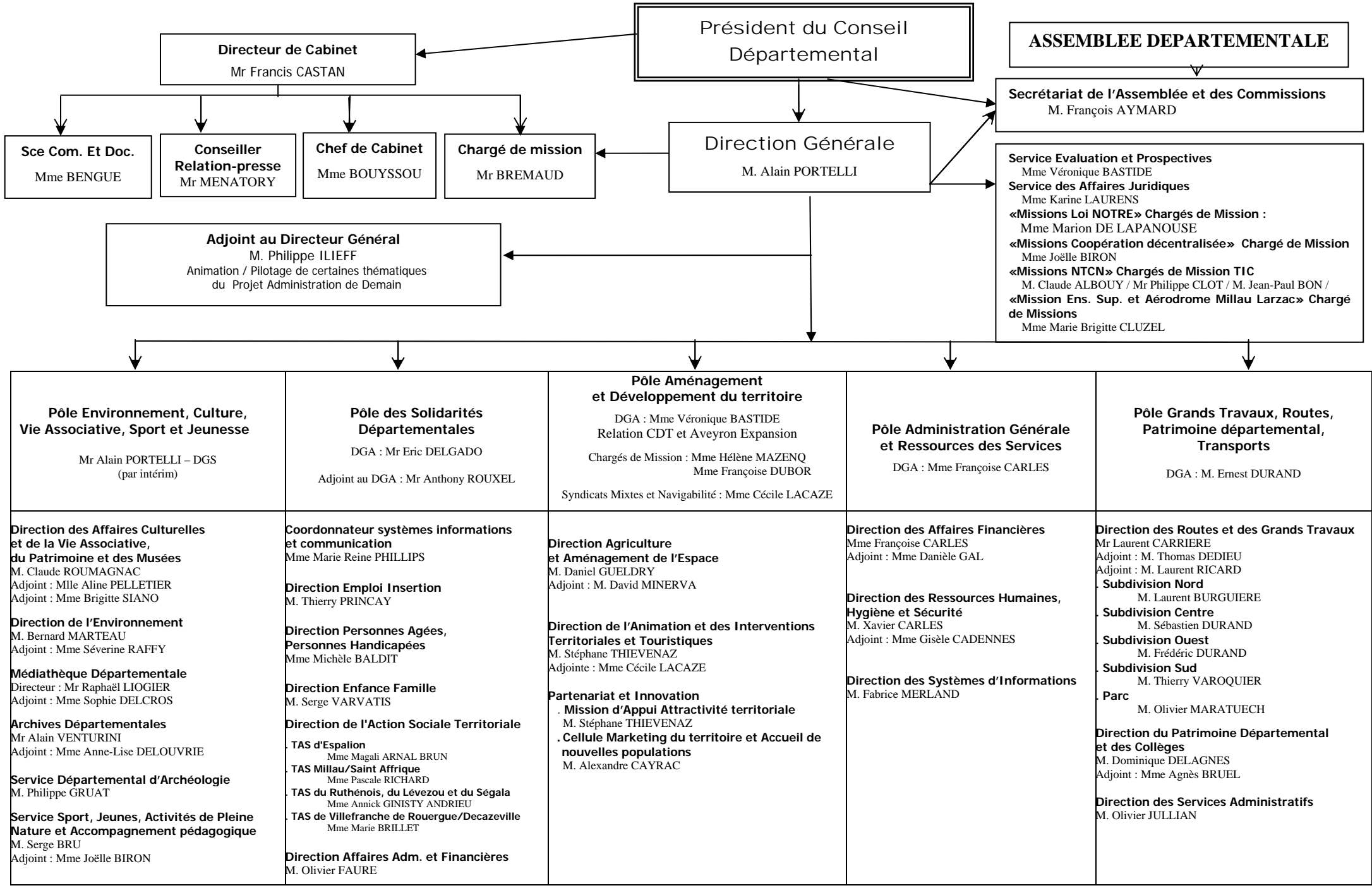

Président du Conseil Départemental

ASSEMBLEE DEPARTEMENTALE

Directeur de Cabinet
Mr Francis CASTAN

Secrétariat de l'Assemblée et des Commissions
M. François AYMARD

Sec Com. Et Doc.
Mme BENGUE

Conseiller Relation-presse
Mr MENATORY

Chef de Cabinet
Mme BOUYSSOU

Chargé de mission
Mr BREMAUD

Direction Générale
M. Alain PORTELLI

Adjoint au Directeur Général
M. Philippe ILIEFF
Animation / Pilotage de certaines thématiques du Projet Administration de Demain

Service Evaluation et Prospectives
Mme Véronique BASTIDE
Service des Affaires Juridiques
Mme Karine LAURENS
«Missions Loi NOTRE» Chargés de Mission :
Mme Marion DE LAPANOUSE
«Missions Coopération décentralisée» Chargé de Mission
Mme Joëlle BIRON
«Missions NTCN» Chargés de Mission TIC
M. Claude ALBOUY / Mr Philippe CLOT / M. Jean-Paul BON /
«Mission Ens. Sup. et Aéroport Millau Larzac» Chargé de Missions
Mme Marie Brigitte CLUZEL

Pôle Environnement, Culture, Vie Associative, Sport et Jeunesse

Mr Alain PORTELLI – DGS (par intérim)

Pôle des Solidarités Départementales

DGA : Mr Eric DELGADO
Adjoint au DGA : Mr Anthony ROUXEL

Pôle Aménagement et Développement du territoire

DGA : Mme Véronique BASTIDE
Relation CDT et Aveyron Expansion
Chargés de Mission : Mme Héléne MAZENQ
Mme Françoise DUBOR
Syndicats Mixtes et Navigabilité : Mme Cécile LACAZE

Pôle Administration Générale et Ressources des Services

DGA : Mme Françoise CARLES

Pôle Grands Travaux, Routes, Patrimoine départemental, Transports

DGA : M. Ernest DURAND

Direction des Affaires Culturelles et de la Vie Associative, du Patrimoine et des Musées
M. Claude ROUMAGNAC
Adjoint : Mlle Aline PELLETIER
Adjoint : Mme Brigitte SIANO

Direction de l'Environnement
M. Bernard MARTEAU
Adjoint : Mme Séverine RAFFY

Médiathèque Départementale
Directeur : Mr Raphaël LIOGIER
Adjoint : Mme Sophie DELCROS

Archives Départementales
Mr Alain VENTURINI
Adjoint : Mme Anne-Lise DELOUVRIE

Service Départemental d'Archéologie
M. Philippe GRUAT

Service Sport, Jeunes, Activités de Pleine Nature et Accompagnement pédagogique
M. Serge BRU
Adjoint : Mme Joëlle BIRON

Coordonnateur systèmes informations et communication
Mme Marie Reine PHILLIPS

Direction Emploi Insertion
M. Thierry PRINCAY

Direction Personnes Agées, Personnes Handicapées
Mme Michèle BALDIT

Direction Enfance Famille
M. Serge VARVATIS

Direction de l'Action Sociale Territoriale

TAS d'Espalion
Mme Magali ARNAL BRUN

TAS Millau/Saint Affrique
Mme Pascale RICHARD

TAS du Ruthénois, du Lévezou et du Ségala
Mme Annick GINISTY ANDRIEU

TAS de Villefranche de Rouergue/Decazeville
Mme Marie BRILLET

Direction Affaires Adm. et Financières
M. Olivier FAURE

Direction Agriculture et Aménagement de l'Espace
M. Daniel GUELDRY
Adjoint : M. David MINERVA

Direction de l'Animation et des Interventions Territoriales et Touristiques
M. Stéphane THIEVENAZ
Adjointe : Mme Cécile LACAZE

Partenariat et Innovation

- Mission d'Appui Attractivité territoriale
M. Stéphane THIEVENAZ
- Cellule Marketing du territoire et Accueil de nouvelles populations
M. Alexandre CAYRAC

Direction des Affaires Financières
Mme Françoise CARLES
Adjoint : Mme Danièle GAL

Direction des Ressources Humaines, Hygiène et Sécurité
M. Xavier CARLES
Adjoint : Mme Gisèle CADENNES

Direction des Systèmes d'Informations
M. Fabrice MERLAND

Direction des Routes et des Grands Travaux
Mr Laurent CARRIERE
Adjoint : M. Thomas DEDIEU
Adjoint : M. Laurent RICARD

- Subdivision Nord**
M. Laurent BURGUIERE
- Subdivision Centre**
M. Sébastien DURAND
- Subdivision Ouest**
M. Frédéric DURAND
- Subdivision Sud**
M. Thierry VAROQUIER
- Parc**
M. Olivier MARATUECH

Direction du Patrimoine Départemental et des Collèges
M. Dominique DELAGNES
Adjoint : Mme Agnès BRUEL

Direction des Services Administratifs
M. Olivier JULLIAN